



PREFEITURA MUNICIPAL DE SANTO ANTÔNIO DA PATRULHA ESTADO DO RIO GRANDE DO SUL

LEI N.º 7.501, DE 4 DE NOVEMBRO DE 2015

Dá denominação a uma Rua nesta Cidade e dá outras providências.

O PREFEITO MUNICIPAL de Santo Antônio da Patrulha, no uso das atribuições que lhe confere o art. 53, inciso IV, da Lei Orgânica do Município,

FAÇO SABER que a Câmara Municipal aprovou e eu sanciono e promulgo a seguinte Lei:

Art. 1.º Fica denominada de Rua **“Dorvalino José da Silva”**, a Rua 04, do Loteamento Morada do Sol, trecho que inicia no cunhal da Rua Vilmar Peixoto Gomes, totalizando aproximadamente 285,15 m², conforme mapa anexo.

Art. 2.º Esta Lei entra em vigor na data de sua publicação.

Santo Antônio da Patrulha, 4 de novembro de 2015.

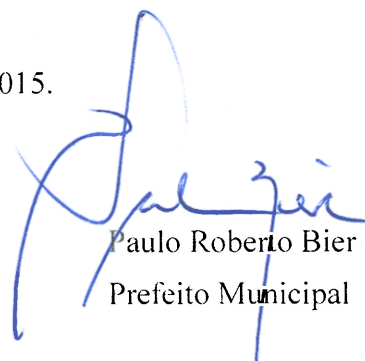

Paulo Roberto Bier
Prefeito Municipal

Registre-se e publique-se

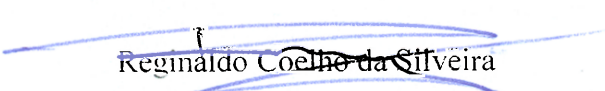

Reginaldo Coelho da Silva
Secretário da Administração

OT-UNINIO
 1999/04/01
 NATALIA COSTA
 02 03

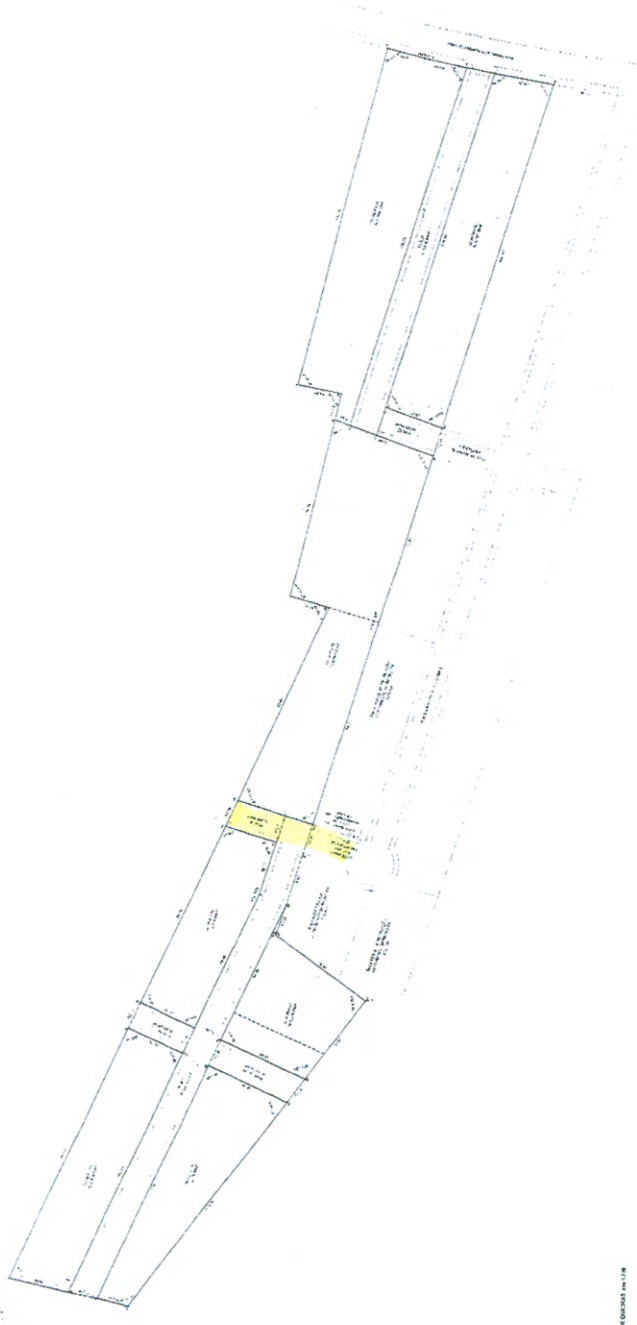

Parcela	Área (m²)	Valor (R\$)	Proprietário
1	1.200,00	120.000,00	JOÃO DA SILVA
2	1.500,00	150.000,00	MARIA OLIVEIRA
3	1.800,00	180.000,00	PEDRO ALVES
4	2.000,00	200.000,00	JOSE CARLOS
5	2.200,00	220.000,00	ANTONIO LIMA
6	2.500,00	250.000,00	FRANCISCA COSTA
7	2.800,00	280.000,00	ROBERTO SILVA
8	3.000,00	300.000,00	CLAUDIA OLIVEIRA
9	3.200,00	320.000,00	EDUARDO ALVES
10	3.500,00	350.000,00	LEONARDO COSTA
11	3.800,00	380.000,00	ANITA SILVA
12	4.000,00	400.000,00	RICARDO OLIVEIRA
13	4.200,00	420.000,00	TERESA ALVES
14	4.500,00	450.000,00	JOÃO PEDRO
15	4.800,00	480.000,00	MARIA LUIZA
16	5.000,00	500.000,00	PEDRO LUIZ
17	5.200,00	520.000,00	JOSE LUIZ
18	5.500,00	550.000,00	ANTONIO CARLOS
19	5.800,00	580.000,00	FRANCISCA LUIZA
20	6.000,00	600.000,00	ROBERTO LUIZ
21	6.200,00	620.000,00	CLAUDIA LUIZA
22	6.500,00	650.000,00	EDUARDO LUIZ
23	6.800,00	680.000,00	LEONARDO LUIZ
24	7.000,00	700.000,00	ANITA LUIZA
25	7.200,00	720.000,00	RICARDO LUIZ
26	7.500,00	750.000,00	TERESA LUIZA
27	7.800,00	780.000,00	JOÃO LUIZ
28	8.000,00	800.000,00	MARIA LUIZA
29	8.200,00	820.000,00	PEDRO LUIZ
30	8.500,00	850.000,00	JOSE LUIZ
31	8.800,00	880.000,00	ANTONIO LUIZ
32	9.000,00	900.000,00	FRANCISCA LUIZA
33	9.200,00	920.000,00	ROBERTO LUIZ
34	9.500,00	950.000,00	CLAUDIA LUIZA
35	9.800,00	980.000,00	EDUARDO LUIZ
36	10.000,00	1.000.000,00	LEONARDO LUIZ
37	10.200,00	1.020.000,00	ANITA LUIZA
38	10.500,00	1.050.000,00	RICARDO LUIZ
39	10.800,00	1.080.000,00	TERESA LUIZA
40	11.000,00	1.100.000,00	JOÃO LUIZ
41	11.200,00	1.120.000,00	MARIA LUIZA
42	11.500,00	1.150.000,00	PEDRO LUIZ
43	11.800,00	1.180.000,00	JOSE LUIZ
44	12.000,00	1.200.000,00	ANTONIO LUIZ
45	12.200,00	1.220.000,00	FRANCISCA LUIZA
46	12.500,00	1.250.000,00	ROBERTO LUIZ
47	12.800,00	1.280.000,00	CLAUDIA LUIZA
48	13.000,00	1.300.000,00	EDUARDO LUIZ
49	13.200,00	1.320.000,00	LEONARDO LUIZ
50	13.500,00	1.350.000,00	ANITA LUIZA
51	13.800,00	1.380.000,00	RICARDO LUIZ
52	14.000,00	1.400.000,00	TERESA LUIZA
53	14.200,00	1.420.000,00	JOÃO LUIZ
54	14.500,00	1.450.000,00	MARIA LUIZA
55	14.800,00	1.480.000,00	PEDRO LUIZ
56	15.000,00	1.500.000,00	JOSE LUIZ
57	15.200,00	1.520.000,00	ANTONIO LUIZ
58	15.500,00	1.550.000,00	FRANCISCA LUIZA
59	15.800,00	1.580.000,00	ROBERTO LUIZ
60	16.000,00	1.600.000,00	CLAUDIA LUIZA
61	16.200,00	1.620.000,00	EDUARDO LUIZ
62	16.500,00	1.650.000,00	LEONARDO LUIZ
63	16.800,00	1.680.000,00	ANITA LUIZA
64	17.000,00	1.700.000,00	RICARDO LUIZ
65	17.200,00	1.720.000,00	TERESA LUIZA
66	17.500,00	1.750.000,00	JOÃO LUIZ
67	17.800,00	1.780.000,00	MARIA LUIZA
68	18.000,00	1.800.000,00	PEDRO LUIZ
69	18.200,00	1.820.000,00	JOSE LUIZ
70	18.500,00	1.850.000,00	ANTONIO LUIZ
71	18.800,00	1.880.000,00	FRANCISCA LUIZA
72	19.000,00	1.900.000,00	ROBERTO LUIZ
73	19.200,00	1.920.000,00	CLAUDIA LUIZA
74	19.500,00	1.950.000,00	EDUARDO LUIZ
75	19.800,00	1.980.000,00	LEONARDO LUIZ
76	20.000,00	2.000.000,00	ANITA LUIZA
77	20.200,00	2.020.000,00	RICARDO LUIZ
78	20.500,00	2.050.000,00	TERESA LUIZA
79	20.800,00	2.080.000,00	JOÃO LUIZ
80	21.000,00	2.100.000,00	MARIA LUIZA
81	21.200,00	2.120.000,00	PEDRO LUIZ
82	21.500,00	2.150.000,00	JOSE LUIZ
83	21.800,00	2.180.000,00	ANTONIO LUIZ
84	22.000,00	2.200.000,00	FRANCISCA LUIZA
85	22.200,00	2.220.000,00	ROBERTO LUIZ
86	22.500,00	2.250.000,00	CLAUDIA LUIZA
87	22.800,00	2.280.000,00	EDUARDO LUIZ
88	23.000,00	2.300.000,00	LEONARDO LUIZ
89	23.200,00	2.320.000,00	ANITA LUIZA
90	23.500,00	2.350.000,00	RICARDO LUIZ
91	23.800,00	2.380.000,00	TERESA LUIZA
92	24.000,00	2.400.000,00	JOÃO LUIZ
93	24.200,00	2.420.000,00	MARIA LUIZA
94	24.500,00	2.450.000,00	PEDRO LUIZ
95	24.800,00	2.480.000,00	JOSE LUIZ
96	25.000,00	2.500.000,00	ANTONIO LUIZ
97	25.200,00	2.520.000,00	FRANCISCA LUIZA
98	25.500,00	2.550.000,00	ROBERTO LUIZ
99	25.800,00	2.580.000,00	CLAUDIA LUIZA
100	26.000,00	2.600.000,00	EDUARDO LUIZ

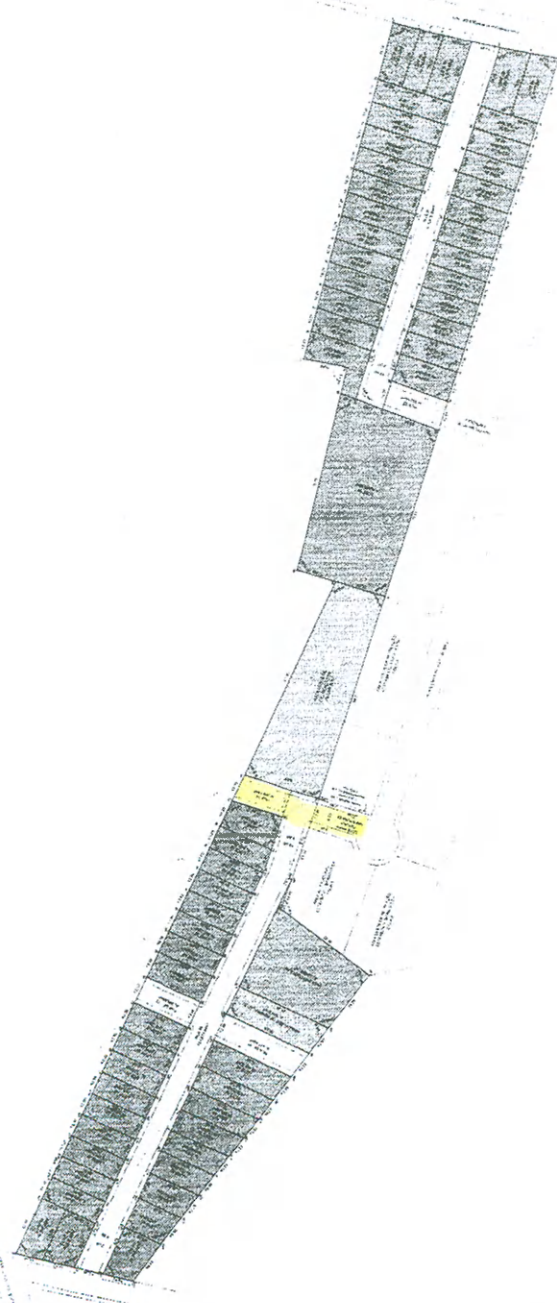

DOCUMENTO
 03993