



PREFEITURA MUNICIPAL DE SANTO ANTÔNIO DA PATRULHA
ESTADO DO RIO GRANDE DO SUL

LEI N.º 7.432, DE 11 DE JUNHO DE 2015

Dá denominação a uma Rua nesta Cidade e dá outras providências.

O PREFEITO MUNICIPAL de Santo Antônio da Patrulha, no uso das atribuições que lhe confere o art. 53, inciso IV, da Lei Orgânica do Município,

FAÇO SABER que a Câmara Municipal aprovou e eu sanciono e promulgo a seguinte Lei:

Art. 1.º Fica denominado de Rua “**Enio de Carli**”, a Rua 01, do Loteamento Ecovilly, trecho que inicia no cunhal da Rua 05, totalizando aproximadamente 2.038,72 m2, conforme mapa anexo.

Art. 2.º Esta Lei entra em vigor na data de sua publicação.

Santo Antônio da Patrulha, 11 de junho de 2015.

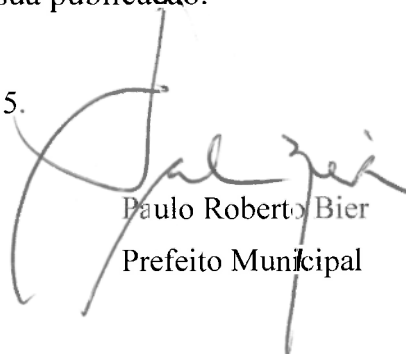

Paulo Roberto Bier
Prefeito Municipal

Registre-se e publique-se



Reginaldo Coelho da Silveira
Secretário da Administração

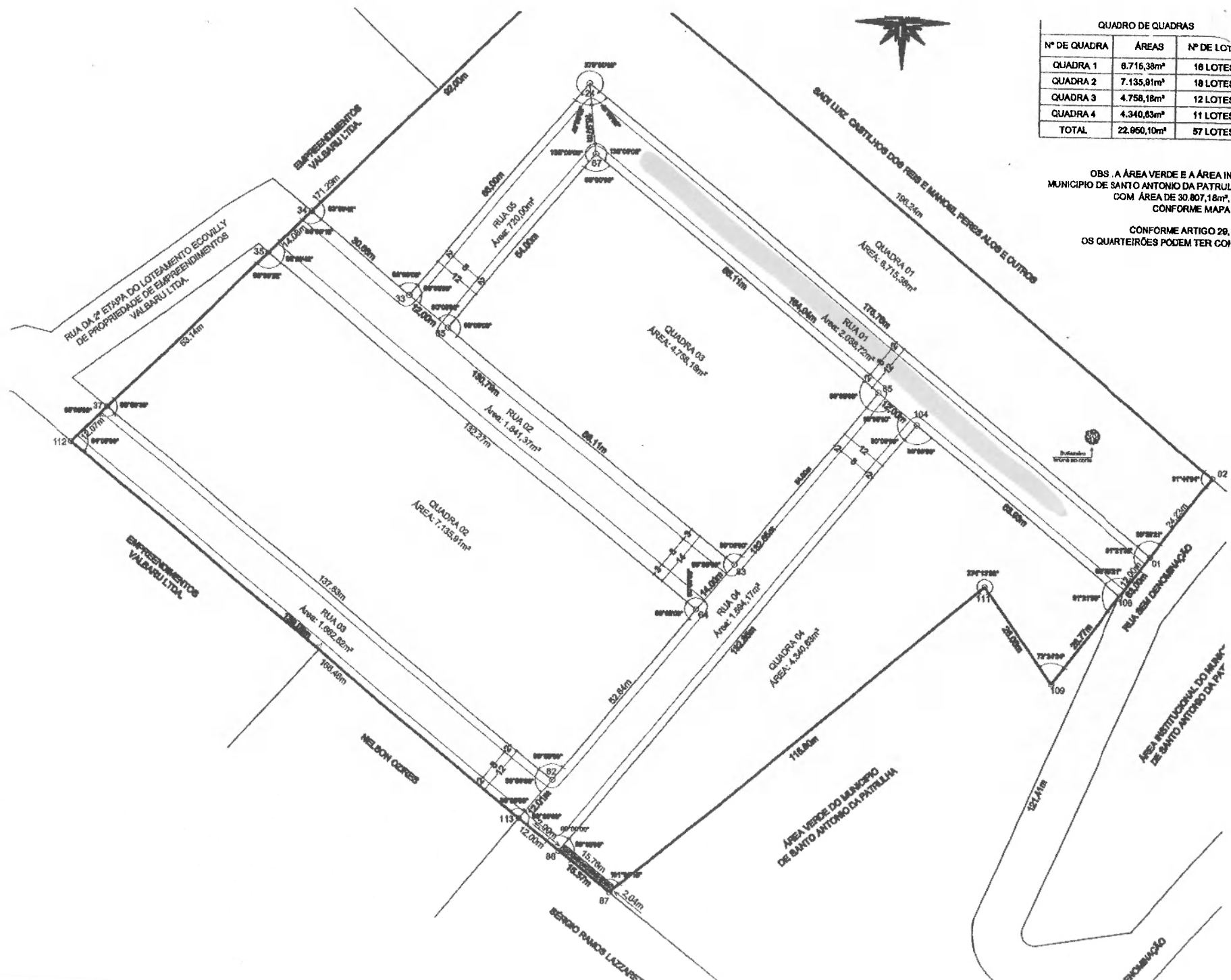

QUADRO DE QUADRAS

Nº DE QUADRA	ÁREAS	Nº DE LOTES
QUADRA 1	8.715,38m²	18 LOTES
QUADRA 2	7.135,81m²	18 LOTES
QUADRA 3	4.758,18m²	12 LOTES
QUADRA 4	4.340,83m²	11 LOTES
TOTAL	22.950,10m²	57 LOTES

OBS.: A ÁREA VERDE E A ÁREA IN
MUNICÍPIO DE SANTO ANTONIO DA PATRULHA
COM ÁREA DE 30.807,18m²,
CONFORME MAPA

CONFORME ARTIGO 28,
OS QUARTEIRÕES PODEM TER COI